Journée surprise du 14 juin 2019

OUVRIR le document. joint !!!!

15ème Salon International de l'Aquarell
87500 St Yrieix la Perche
20 juillet - 18 août 2019

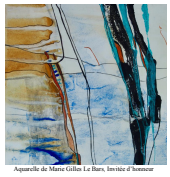

Aquarelle de Marie Gilles Le Bars, Invitée d'honneur

Invitées d'honneur
Marie Gilles Le Bars et Liliane Goossens
68 Artistes exposent plus de 400 œuvres
Espace « Graines d'espoir » réservé aux jeunes talents
salle Attane, salle de la Halle, Office du Tourisme, magasins de la Ville
Entrée gratuite tous les jours
10h à 12h30 et de 14h à 19h
Renseignements: www.salon-international-aquarelle.com 06 64 40 27 10 ou 06 89 38 47 16
https://www.facebook.com/pages/Salon-International-De-Laquarelle-87500-Saint-Yrieix-La-Perche/384517804019949

Couleurs Vagabondes

Petites nouvelles et grands projets !

Cette année scolaire touche à son terme et nous permet de nouvelles perspectives …
Notre nouvel Atelier fonctionne bien. Nous y avons pris nos repères et chacun, chacune semble heureux d'y travailler , de retrouver entrainements, stimulations, fous rires et projets…
Sans oublier les repas proposés par Gilbert !!!

Les stages d'été sont tous en bonne voie..il reste quelques places …pensez y pour les cadeaux… entre fêtes des pères et mères !!! Je rappelle que les conjoints peuvent accompagner … participer aux excursions et prendre les repas avec le groupe stagiaire … dans la mesure des places disponibles …

Carnet de voyage au Pays d'Uzès, en Vallée de la Loue, en Vendée Pays Basque..

Et le MAROC - **10 au 19 octobre 2019**, (Inscriptions en cours)
Les débutants en carnets de voyage sont les bienvenus tout comme les personnes ayant déjà de l'expérience !!! C'est la richesse du stage !!!
Il existe une fiche explicative pour chaque stage …à votre disposition …

Nouveau : à la demande du clos des Arts à Foissac (Région d'Uzès, Gard)),
J'aurai le plaisir d'animer un stage « Fleurs et espaces fleuris » , 22 au 28 Mai 2019.
Inscriptions et Hébergement: Clos des Arts- Madame Dinant www.aquarelles-foissac.be

Premiers projets 2019 … 2020…

- Stage aquarelle pour débutant : Ce stage se mettra en place lorsqu'il y aura 8 personnes intéressées… et se déroulera sur 6 vendredi entre octobre et mai.
- Journées dessin (thèmes différents) , suivies de journées aquarelle papier et journée Yupo
- Stage portrait monochrome
- Et d'autres idées (pas tout à fait folles…) sont en bonne voie!!
- Parution mi juin … surveiller les boites mails…

www.christine-peseux.fr - 06 64 37 90 23 - christine.peseux@gmail.com

Christine PESEUX - Aquarelliste

Christine Peseux

Avril à Juin 2019

9 Mai: Dessin et Aquarelle sur papier

« Les Iris »

1 jour : 50 €

***

10 Mai : Aquarelle sur Yupo -

«. Les iris »

1 jour : 50€

***

17 Mai: Technique carnet de voyage

« Les couleurs , palette et gestuelle »

1 jour : 50€

***

14 juin : Journée surprise
« Le plaisir de se retrouver »
Croquis & couleurs…

9h/ 17 heures…

…Aux alentours de Besançon…

(peu de marche, terrain sans difficulté)

Repas tiré du sac… Co-voiturage

Le lieu sera dévoilé le 11 juin !!!

Participation : 10€

***

Pour renseignements et inscriptions :

christine.peseux@gmail.com

je vous ferai parvenir la fiche complète pour le, les stages demandé(s)

Et en fonction des places disponibles.

Groupe de 8 personnes. Les inscriptions, accompagnées du chèque de réservation, sont enregistrées par ordre d'arrivée.

Petite info Côté MATERIEL :

Je travaille souvent avec l'entreprise Denis Beaux Arts, très à l'écoute de nos questionnements et prêts a étudier nos demandes groupées.La prochaine livraison est prévue pour 10 Mai 19.

Si vous souhaitez profiter de cette livraison, merci de me transmettre votre commande **avant le 7 avril** 2019.

Les règlements se feront à réception , par chèque à l'ordre du fournisseur : Denis Beaux Arts

Site internet : www.denis-beaux-arts.com

Stage Carnet de Voyage … Grand Sud Marocain

« Les deux vallées… sur les pas de Jacques Majorelle »

Du 10 au 19 Octobre 2019 !!

(groupe de 10 stagiaires et 6 accompagnants)

Pour plus de renseignements :
christine.peseux@gmail.com

Christine PESEUX
06 64 37 90 23
42 rue des Flûtes Agasses
25 000 Besançon
christine-peseux.fr